

Stadt Wolfratshausen 44/23

Bebauungsplan Nr. 19 A
"Umgestaltung der Gemeinbedarfsfläche zwischen
Sauerlacher Straße und Hammerschmiedweg"
19. Änderung

22.06.2022 (Entwurf)

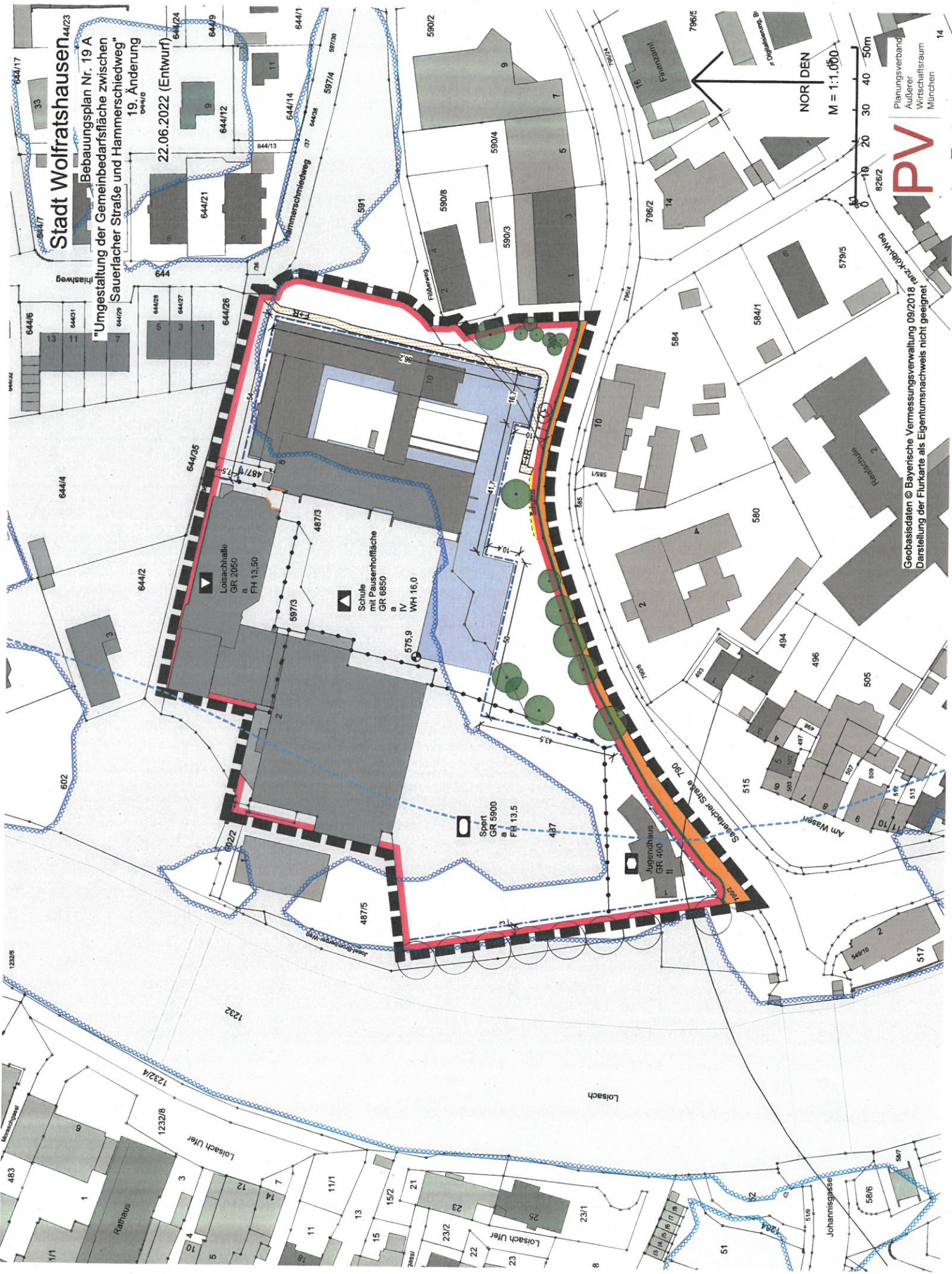

NOR DEN

M = 1:1.050

0 10 20 30 40 50m

PV

Planungsverband
Außerer
Wirtschaftsraum
München

Gebasisdaten © Bayerische Vermessungsverwaltung 09/2018
Darstellung der Flurkarte als Eigentumsnachweis nicht geeignet