

Satzung über die Erhebung von Gebühren für die Benutzung vom „Museum Wolftratshausen“ und die Überlassung des „Wallner-Bockhorni-Kabinetts“

Die Stadt Wolftratshausen erlässt aufgrund von Art. 1, 2 Abs. 1 und Art. 8 Abs. 1 Satz 1 des Kommunalabgabengesetzes (KAG) folgende Satzung:

§ 1 Gebührenerhebung und Auslagen

- (1) Die Benutzung des Museums Wolftratshausen ist gebührenpflichtig.
- (2) Für die Benutzung der Sammlungen, der Dauer- und Wechselausstellungen des Museums sind Gebühren nach Maßgabe dieser Satzung zu entrichten. Entstehen durch die Benutzung oder durch Leistungen für eine Benutzerin / einen Benutzer Auslagen, so sind diese neben den Benutzungsgebühren zu entrichten.
- (3) Die Überlassung und Benutzung des „Wallner-Bockhorni-Kabinetts“ ist gebührenpflichtig.
- (4) Bei Veranstaltungen in Kooperation mit der Stadt Wolftratshausen kann das Wallner-Bockhorni-Kabinett kostenlos überlassen werden.
- (5) Das „Wallner-Bockhorni-Kabinett“ wird für Sonderausstellungen an Vereine und gemeinnützige Gesellschaften unentgeltlich überlassen.

§ 2 Gebührensatz

- (1) Der Gebührensatz ergibt sich aus dem beigefügten Gebührenverzeichnis der Anlage 1, das Bestandteil dieser Satzung ist.

§ 3 Entstehung und Fälligkeit

- (1) Die Gebühren und Auslagen entstehen mit Beginn der Benutzung / Inanspruchnahme der Leistung. Sie werden mit der Entstehung fällig.
- (2) Die in einem Bescheid festgesetzten Gebühren und Auslagen und etwaige Zusatzkosten, die durch den Nutzer gemäß der Benutzungssatzung zusätzlich zu tragen sind, werden durch die Stadt Wolftratshausen über eine zuvor erteilte Einzugsermächtigung eingezogen.

§ 4 Inkrafttreten

- (1) Diese Satzung tritt am 01.11.2022 in Kraft.

Wolftratshausen, den 12. 10. 22

Klaus Heimglechner

1. Bürgermeister

Anlage 1

Für die Besichtigung des Museums Wolfratshausen gelten folgende Gebühren:

1. Gebühr Eintritt Museum Wolfratshausen

Eintritt Erwachsene	€ 4,00
Ermäßigter Eintritt für Schüler bis 13 Jahre, Rentner/innen und Schwerbehinderte	€ 2,00

2. Gebühr Führungen / Museumspädagogik

Führung pro Gruppe zzgl. regulärer Eintritt	€ 49,00
Führung pro Schulklasse zzgl. regulärer Eintritt	€ 25,00
Gebühr für museumspädagogische Workshops Inkl. der Nutzung des museumspädagogischen Studios zzgl. regulärer Eintritt pro Person zzgl. evt. anfallender Materialkosten	€ 49,00

3. Gebühr für Überlassung des „Wallner-Bockhorni-Kabinetts“

Nicht gemeinnützige Veranstaltung Inkl. Vorhandener Technik und Ausstattung (Anlage 2)	€ 100,00
Gemeinnützige Veranstaltung von Auswärtigen Inkl. Vorhandener Technik und Ausstattung (Anlage 2)	€ 75,00
Gemeinnützige Veranstaltung von Ortsansässigen Inkl. Vorhandener Technik und Ausstattung (Anlage 2)	€ 50,00

Zusätzlich benötigte Technik / Ausstattung muss auf eigene Kosten selbst beschafft werden.

Bei Veranstaltungen in Kooperation mit der Stadt Wolfratshausen können die Räume kostenlos überlassen werden.

Anlage 2

Vorhandene Technik und Ausstattung „Wallner-Bockhorni-Kabinett“

Leinwand 250 x 140 mm (16:9)

Beamer Heller 4K UHD Laser Home Entertainment Projektor

2-Kanal-Mikrofonsystem, drahtlos TXS-812SET

2 Mikrofon-Sender, 1 Empfänger, 1 Steckernetzgerät

Zweikanalige UHF-Ausführung (Non Diversity) mit zuschaltbarer Kanal-Mixfunktion

Regler für Lautstärke und Squelch pro Kanal

RF-Signal-LED- und Audiosignal-LED-Anzeige pro Kanal

„Flight case“, rollbar für Technik

CD- und MP3-Spieler mit Bluetooth-Empfänger,

USB-Schnittstelle und SD/MMC-Card-Slot

Anschluss Zuspieldgeräte

Lautsprecher Kindermann Aktivbox Set 50 +

Verdunkelung

4 Stück Stehtische 80 x 80 cm

8 Stück Tische 160 x 80 cm

35 Stück Stühle

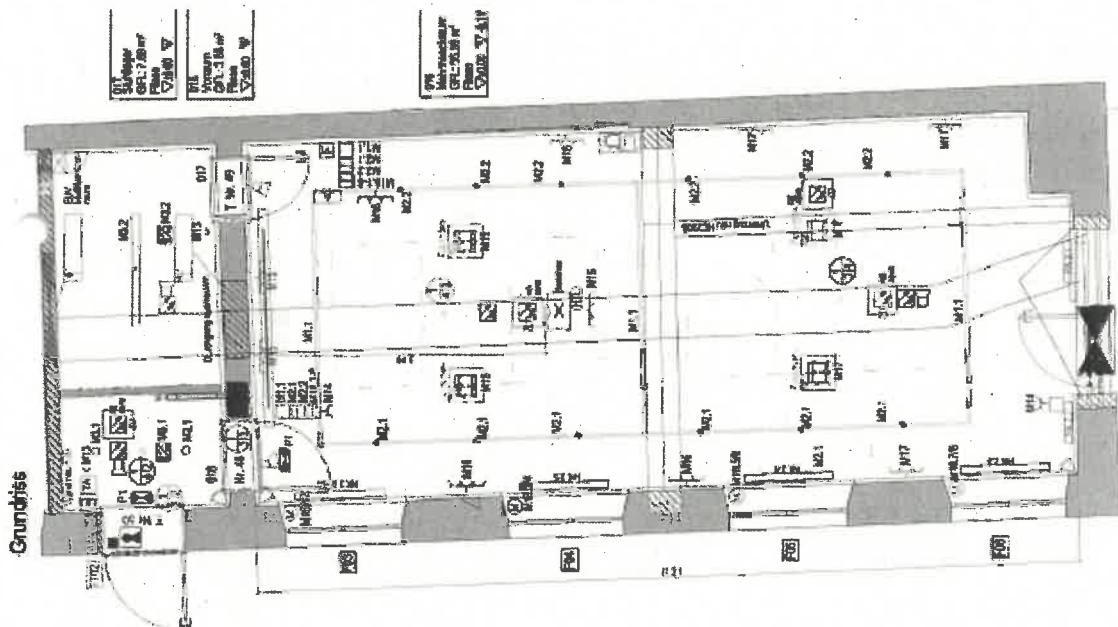

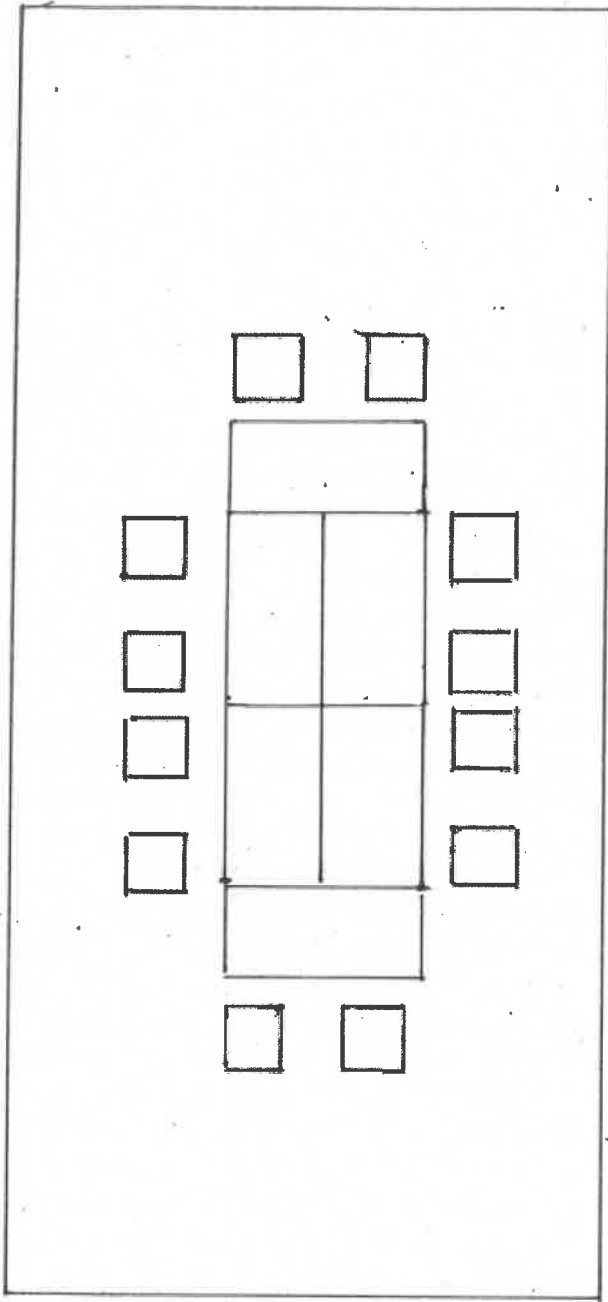

Block 12 Teilnehmer

Parlamentarisch 16 Teilnehmer

<input type="text"/>	<input type="text"/>
<input type="checkbox"/> <input type="checkbox"/>	<input type="checkbox"/> <input type="checkbox"/>
<input type="text"/>	<input type="text"/>
<input type="checkbox"/> <input type="checkbox"/>	<input type="checkbox"/> <input type="checkbox"/>
<input type="text"/>	<input type="text"/>
<input type="checkbox"/> <input type="checkbox"/>	<input type="checkbox"/> <input type="checkbox"/>
<input type="text"/>	<input type="text"/>
<input type="checkbox"/> <input type="checkbox"/>	<input type="checkbox"/> <input type="checkbox"/>

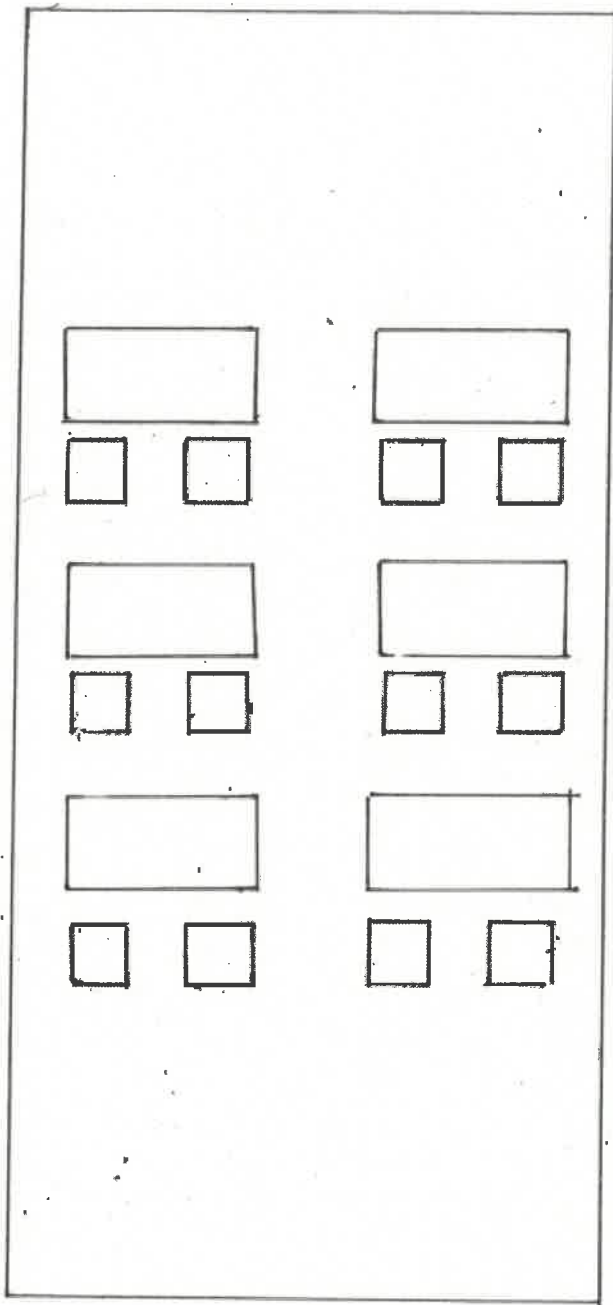

Parlamentarisch 12 Teilnehmer

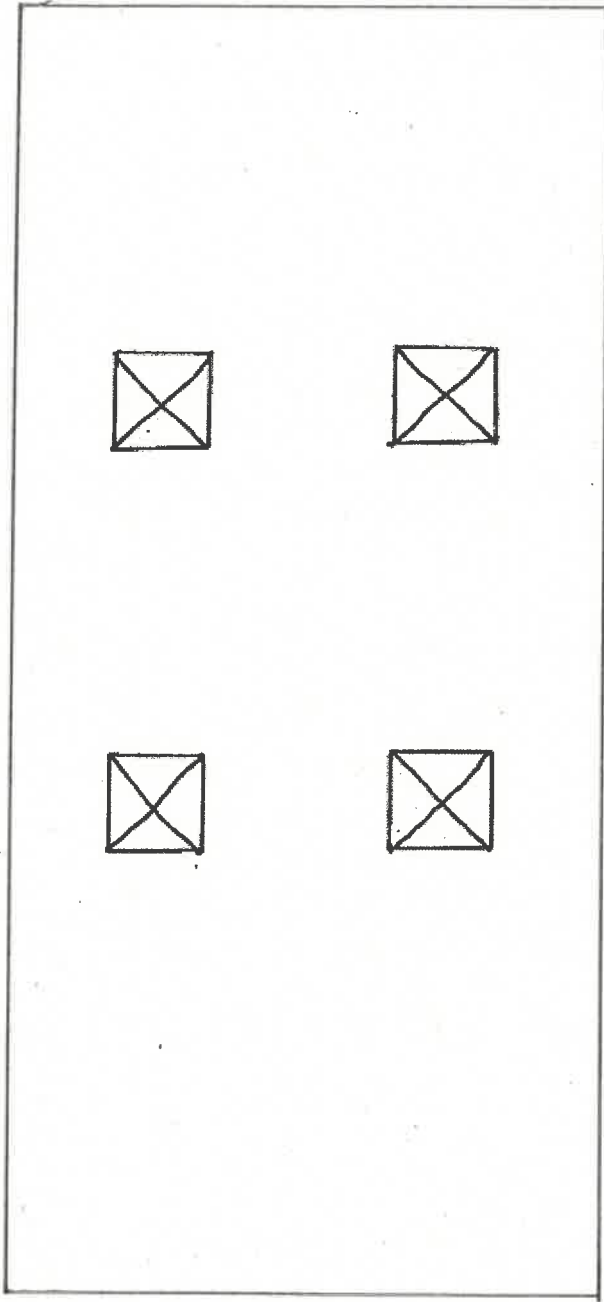

Stehempfang mit 4 Stehtischen

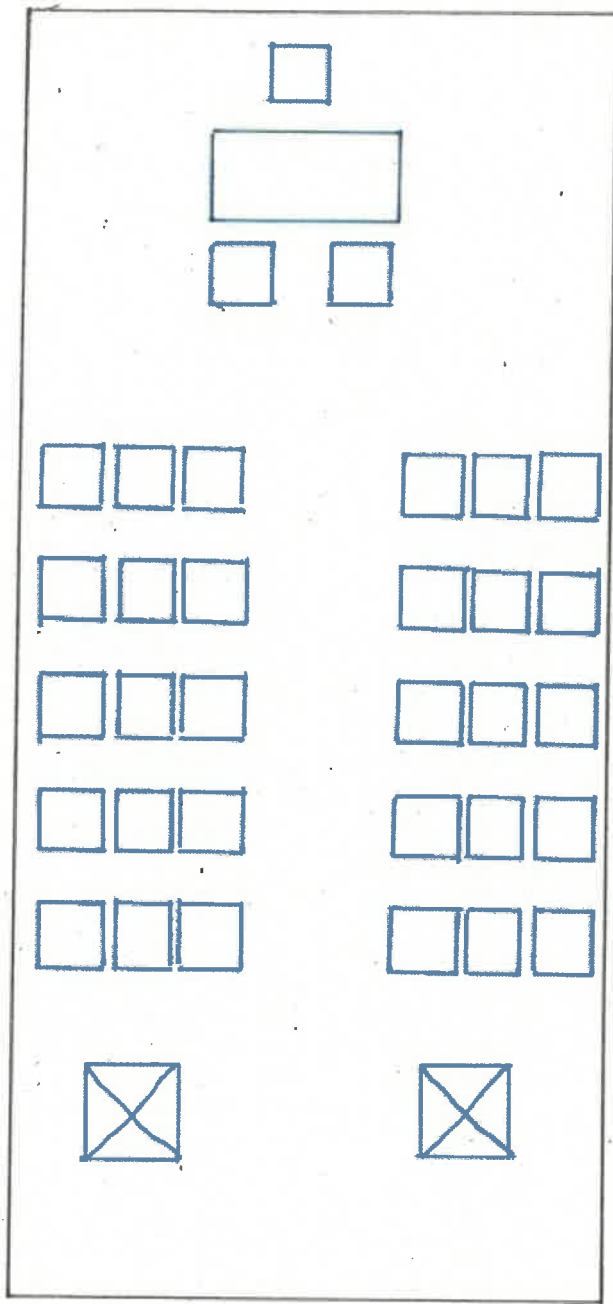

Travung: Brautpaar + 30 Gäste
+ evtl. 2 Stehtische für Empfang

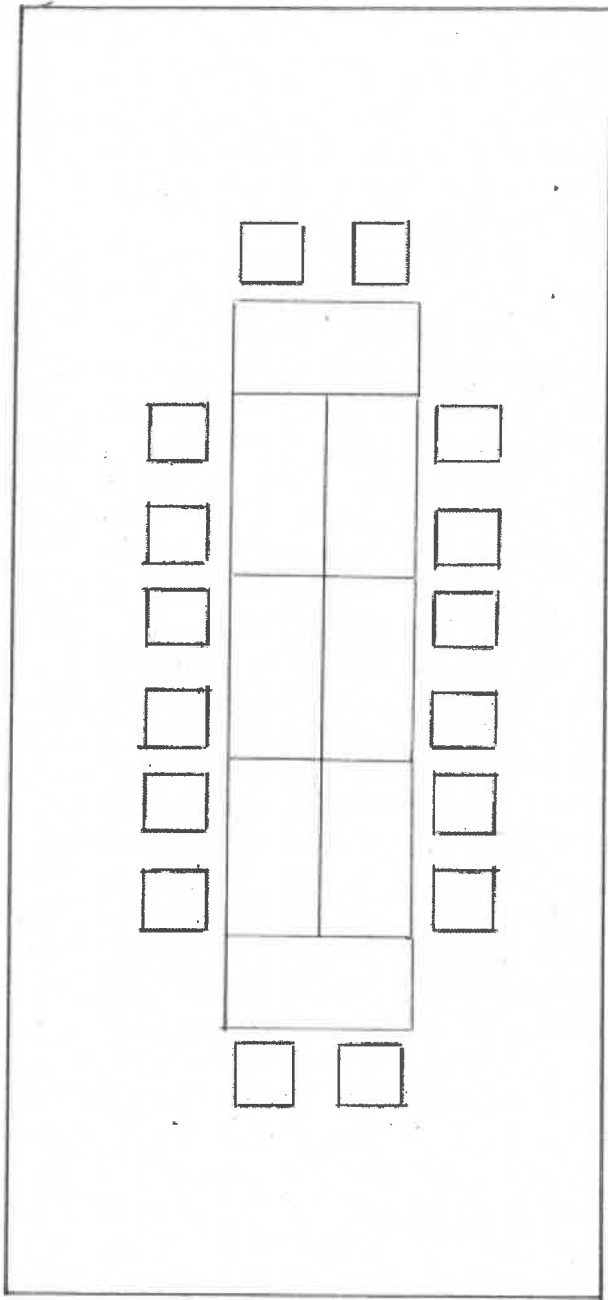

Block 16 Teilnehmer